

Façade Nord

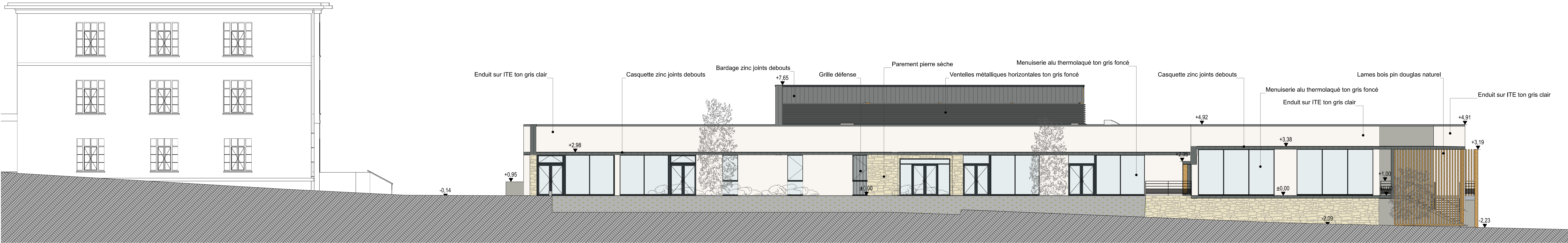

Façade Sud

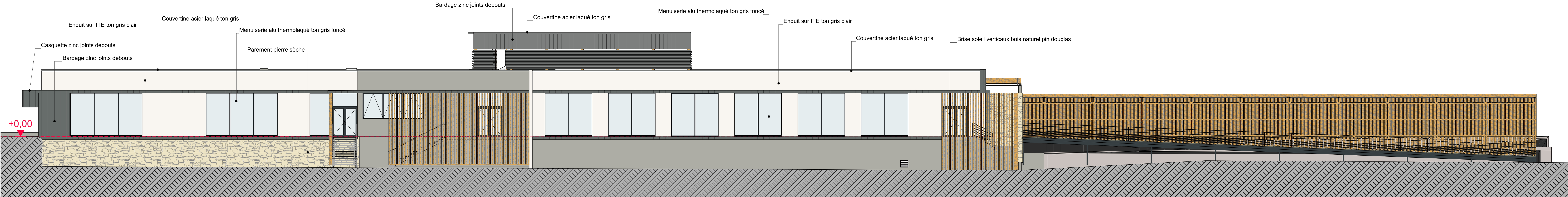

Façade Est

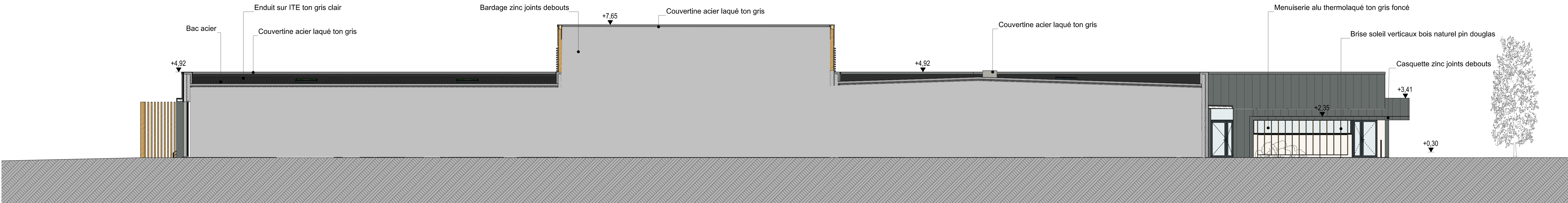

Façade Ouest

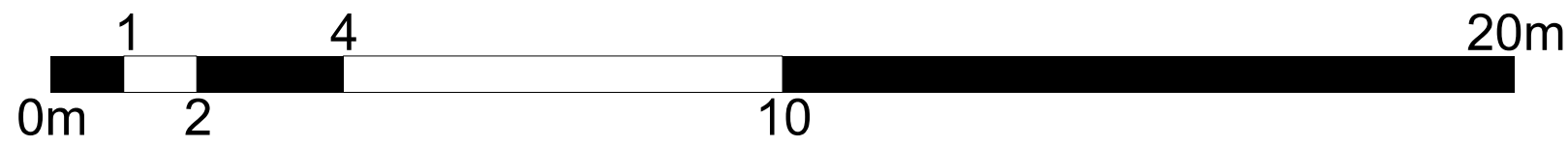

**MINISTÈRE
DES ARMÉES**
*Liberté
Égalité
Fraternité*

SGA
Secrétariat général
pour l'administration

SiD
Service d'infrastructure de la Défense

SAINT-MAIXENT-L'ECOLE (79)
ENSOA_Caserne Coiffé

Extension EAL
(Etablissement Alimentation Loisirs)

Bâtiment 0197 (Mess)
Façades Nord - Sud - Est - Ouest
ETAT ACTUEL

**Service d'Infrastructure
de la Défense
Sud-Ouest**

Adresse géographique
Caserne PELLEPORT
9 rue de Cursus - 33000 BORDEAUX
Adresse postale
SD SO - Div Inv - BMO
223 rue de Belpas - CS 21 152
33068 BORDEAUX Cedex
Division Investissement
**Bureau Maitrise d'Œuvre
de BORDEAUX**
Chef du Bureau Maitrise d'Œuvre de Bordeaux :
M BOTTE Stéphane 05.57.85.15.72

CONCEPTION Maitrise d'Œuvre
Chef de projet :
IM SAVARY Lisa
Charge d'affaires :
IM GIRARD Alice
M VESSIERE Elliot
Destinataire :
M MANGIN Jean-Luc
Architecte :
AGENCE A
22 rue de Belpas - CS 21 152
33068 BORDEAUX Cedex
Bureau d'étude :
bpf
1 rue de Belpas - CS 21 152
33068 BORDEAUX Cedex

Emploiment et nom du fichier :
790270003DPE_464810DCEActuelBM 0197 (Mess)
L' M0_001_ES_DU_ACT_Arch
C001_ACT
Etudes associées :
05.57.85.15.48
05.57.85.15.58
05.57.85.15.25
Identifiant COSI :
464 810
N° Ordre
08
Échelle :
1 / 100

**DATE DE 1ère
REVISION**
10/06/2025

IDENTIFICATION DE LA FICHE
464 810
790270003D

REVISION DE LA FICHE

DATE
